

RZUT FUNDAMENTÓW

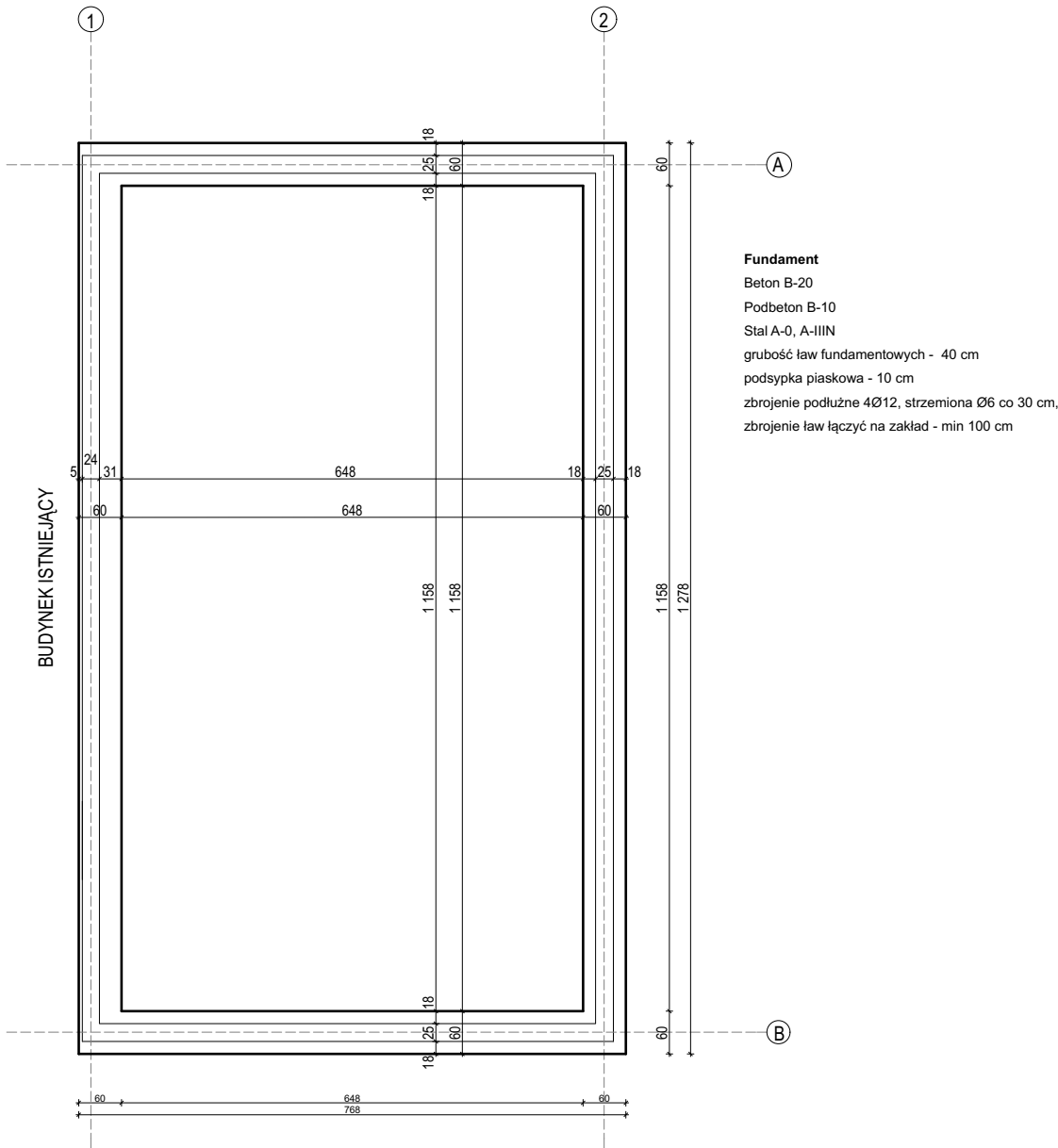

KONSTRUKCJA STROPU

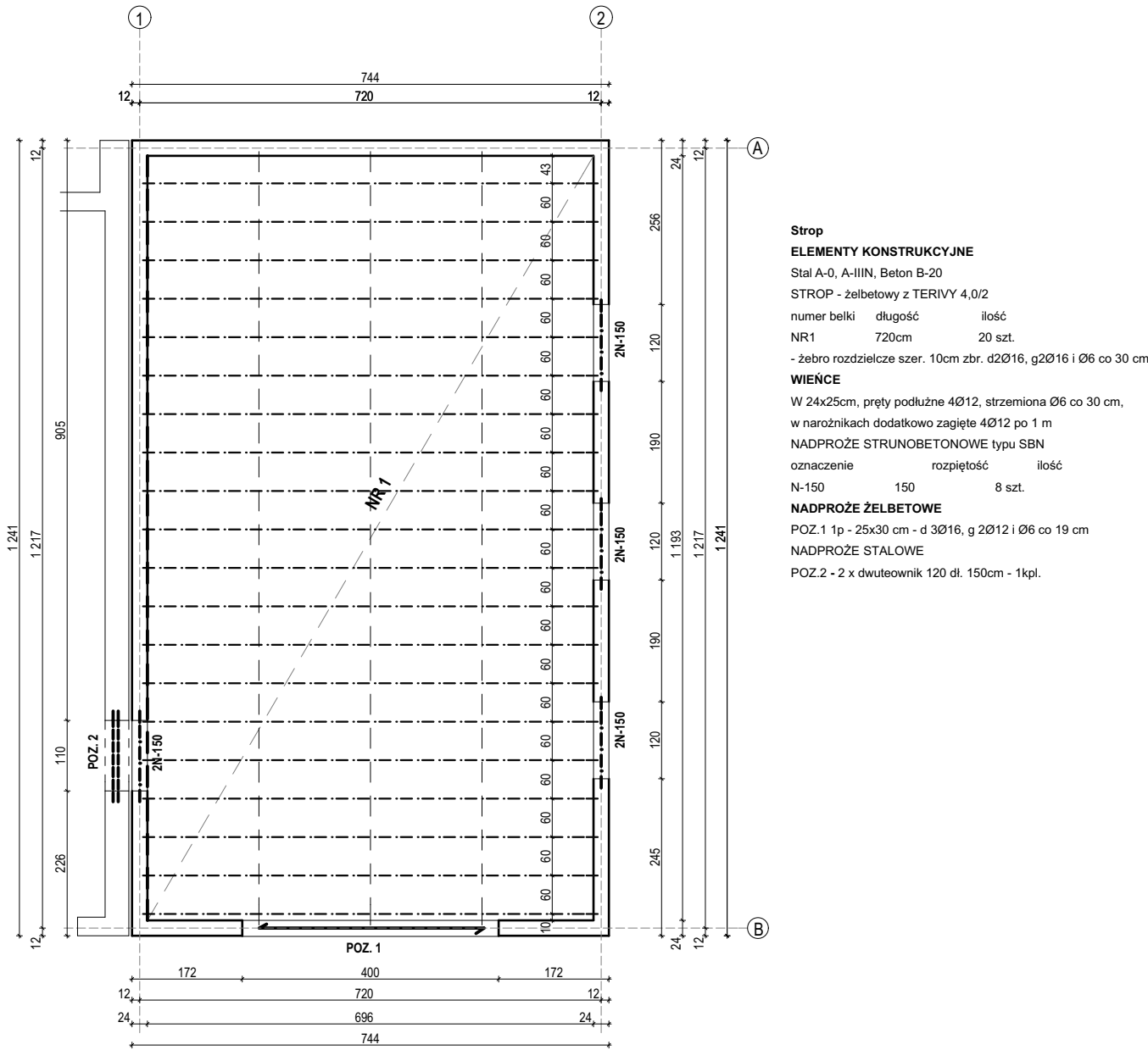

J.M. Pracownia Projektowa: ul. Wieśniacza 9, 62 - 200 Gniezno						T (61) 4 24 72 07 T kom. 608 072 549, e-mail jm_pracownia@op.pl					
		Branża: KONSTRUKCJA		Stadium dokumentacji:		PROJEKT BUDOWLANY					
Inwestor:		Urząd Gminy Inowrocław ul. Królowej Jadwigi 43, 88-100 Inowrocław									
Adres budowy:		dz. nr 205/4, ul. Dworcowa 15 ,88-181 Jaksice, gm. Inowrocław									
Nazwa inwestycji:		Rozbudowa budynku remizy Ochotniczej Straży Pożarnej w Jaksicach o część garażową									
Projektant:		mgr inż. Andrzej Kaczmarek				upr. budowlane w specjalności konstrukcyjno - budowlanej nr ewid. 333/85/Pw					
Sprawdzający:		inż. Stefan Miliński				upr. budowlane bez ograniczeń w specjalności inżynieryjno - konstrukcyjnej nr ewid. 143/75/Pw					
Treść rysunku:		KONSTRUKCJA									
Data opracowania		30.06.2017		nr rysunku		K-1		skala		1:100	