

Nazwa i adres obiektu:

**Przebudowa drogi wewnętrznej Cieślin - Mimowola na
terenie gminy Inowrocław**

Działki oznaczone numerami:

dz. nr 66 - obręb Cieślin

UPROSZCZONY PROJEKT WYKONAWCZY

Nazwa i adres inwestora:

STAROSTWO POWIATOWE
w INOWROCŁAWIU
Wydział Architektury, Budownictwa i Inwestycji
Załącznik do zgłoszenia/pisma z dnia 02 MAR. 2018
znak AB.6743. 190.2018



**Gmina Inowrocław
ul. Królowej Jadwigi 43
88-100 Inowrocław**

Opracował:	Tomasz Gańczak GMINA INOWROCŁAW ul. Królowej Jadwigi 43 88-100 Inowrocław NIP 886-273-88-48	INSPEKTOR ds. dróg i komunikacji <i>Tomasz Gańczak</i> mgr Tomasz Gańczak
Zaakceptował:		z up. WÓJTA mgr Marek Karólewski
Data opracowania:	luty 2018	Egzemplarz nr 2 ZASTĘPCA WÓJTY

Zawartość projektu:

1. Uproszczony wypis i wyrys z rejestru gruntów
2. Wykaz działek objętych zagospodarowaniem
3. Uzgodnienia
4. Opis techniczny
5. Plan orientacyjny
6. Plan sytuacyjny

1. Uproszczony wypis i wyrys z rejestru gruntów

Wypis skrócony z Rejestru Gruntów

Województwo: kujawsko-pomorskie
Powiat: Inowrocławski
Jednostka ewidencyjna: Inowrocław [040704_2]

WYPIS Z REJESTRU GRUNTÓW

sporządzono dnia 18-02-2018 20:25:20

Obręb	Ark.	Nr działki	IR	Pow. [ha]	Nr KW lub inne dokumenty	Adres lub położenie
Forma władania i udział		Osoba i adres				
Cieślin [Nr 0006]	1	66	G136	0.6000	KW 36791	-
Identyfikator		040704_2.0006.66				
Uwagi		Dane zweryfikowane dnia 2009-07-28				
1/1 własność		GMINA INOWROCŁAW REGON: 000539696siedziba: ul. Królowej Jadwigi 43, 88-100 Inowrocław				

Ilość działek na wypisie: 1
Suma powierzchni działek: 0.6000 ha

DOKUMENT SŁUŻY DO CELÓW INFORMACYJNYCH

Sporządził(a): Tomasz Gańczak

Przebudowa drogi wewnętrznej Cieślin - Mimowola na terenie gminy Inowrocław

STAROSTWO POWIATOWE
w Inowrocławiu
Wydział Architektury
Budownictwa i Inwestycji
2

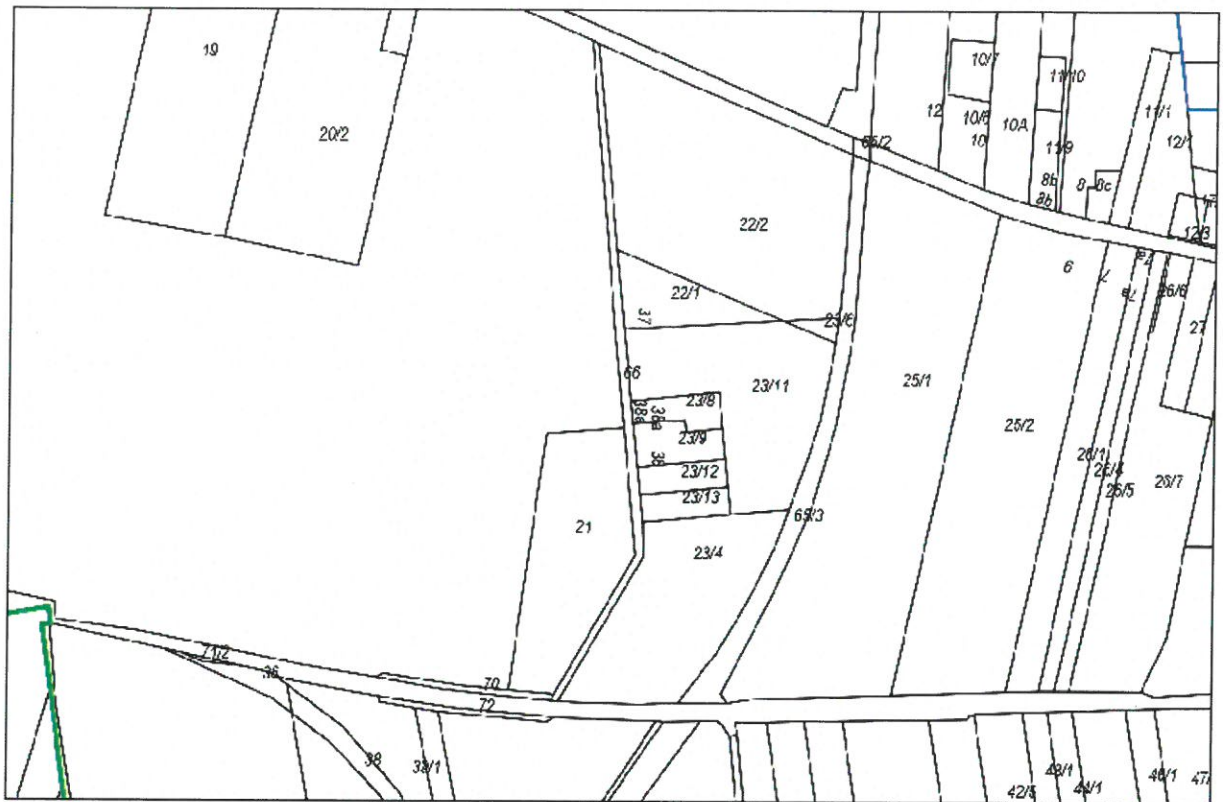

Wydruk w skali 1:5000

WebEWID

strona 1/1

2. Wykaz działek objętych zagospodarowaniem

<i>L.P.</i>	<i>Obręb</i>	<i>Ark.</i>	<i>Nr działki</i>	<i>Właściciel/ władający</i>	<i>Charakter własności/ władania</i>	<i>Uwagi</i>
<i>Powiat: inowrocławski Jednostka ewidencyjna: Inowrocław-M [040704_2]</i>						
1.	Cieślin [0006]	1	66	Gmina Inowrocław	właściciel	---

3. Uzgodnienia

4. Opis techniczny

1. Przedmiot opracowania

Przedmiotem opracowania jest Przebudowa drogi wewnętrznej polegający na zmianie nawierzchni drogowej z żuźlowej na asfaltową.

2. Stan istniejący

Opracowanie obejmuje remont drogi wewnętrznej zlokalizowanej na działce nr 66 obr. 0006 Cieślin. Do remontu przewidziano prosty odcinek drogi przebiegającej na dz. nr 66 na odcinku od istniejącego zjazdu bitumicznego z drogi wojewódzkiej nr 251 (bez ingerencji w pas drogowy drogi wojewódzkiej) do końca zabudowań. Łączna długość remontowanego odcinka - 520 m. Przebieg drogi pokazano na planie orientacyjnym.

Droga posiada nawierzchnię z mieszanki żuźla i kruszywa łamanego o zmiennej szerokości, około 4,0 - 5,0 m. Warstwa istniejącej nawierzchni jest zabłocona i zabrudzona przez pojazdy rolnicze wyjeżdżające z pól. W nawierzchni występują ubytki głębokości kilkunastu centymetrów. Wzdłuż drogi występują po prawej stronie pola uprawne, po lewej stronie posesje z zabudową zagrodową. Nie występuje oznakowanie pionowe i poziome drogi.



Stan nawierzchni drogi wewnętrznej przed przebudową

Przebudowa drogi wewnętrznej Cieślin - Mimowola na terenie gminy Inowrocław

3. Stan projektowany

Zakres remontu obejmuje utwardzenie istniejącej nawierzchni żuźlowej. Na istniejącej nawierzchni planuje się ułożyć warstwę podbudowy z kruszywa łamanego grubości średniej 20 cm, wraz z nadaniem profilu i spadków poprzecznych wartości 2% - daszkowe lub jednostronne zależnie od warunków terenowych na poszczególnych odcinkach drogi oraz i szerokości zmiennej:

- 5,5 m. - na odcinku od 0+000 do 0+030 - zjazd z drogi wojewódzkiej
- 4,0 m. - na odcinku od 0+030 do 0+215
- 5,5 m. - na odcinku od 0+215 do 0+245 - miejsce lokalizacji mijanki
- 4,0 m. - na odcinku od 0+245 do 0+520

Warstwa ściernalna wykonana zostanie z betonu asfaltowego AC11S o grubości 5 cm i szerokości zmiennej:

- 5,0 m. - na odcinku od 0+000 do 0+030
- 3,5 m. - na odcinku od 0+030 do 0+215
- 5,0 m. - na odcinku od 0+215 do 0+245
- 3,5 m. - na odcinku od 0+245 do 0+520

Obustronne pobocze zostanie utwardzone kruszywem łamanym o szerokości 0,5 – 0,75 m.

4. Wykaz projektowanych zjazdów

Projektuje się wykonanie zjazdów o szerokości 3,5 m do działek:

Wykaz projektowanych zjazdów				
Lp.	Zdjęcie	Dz. do której prowadzi zjazd	Sposób wykonania	Kilometraż i strona
1.		dz. nr 22/1 obręb Cieślin, posesja nr 37	Zjazd z kruszywa łamanego	0+262 Str. L

Przebudowa drogi wewnętrznej Cieślin - Mimowola na terenie gminy Inowrocław

STAROSTWO POWIATOWE
w Inowrocławiu
Wydział Architektury
Budownictwa i Inwestycji
2

2.		dz. nr 22/1 obręb Cieślin, posesja nr 37	Zjazd z betonu asfaltowego	0+282 Str. L
3. i 4.		dz. nr 23/8 obręb Cieślin, posesja nr 39a	2 zjazdy z betonu asfaltowego	0+414 i 0+417 Str. L
5.		dz. nr 23/9 obręb Cieślin, posesja nr 38	Zjazd z betonu asfaltowego	0+459 Str. L
6.		dz. nr 23/12 obręb Cieślin, posesja nr ---	Zjazd z kruszywa łamanego	0+473 Str. L

Przebudowa drogi wewnętrznej Cieślin - Mimowola na terenie gminy Inowrocław

STAROSTWO POWIATOWE
w Inowrocławiu
Wydział Architektury
Budownictwa i Inwestycji
2

7.		dz. nr 23/13 obręb Cieślin, posesja nr ---	Zjazd z betonu asfaltowego	0+517 Str. L
----	---	--	----------------------------------	-----------------

Opracował:



5. Plan orientacyjny

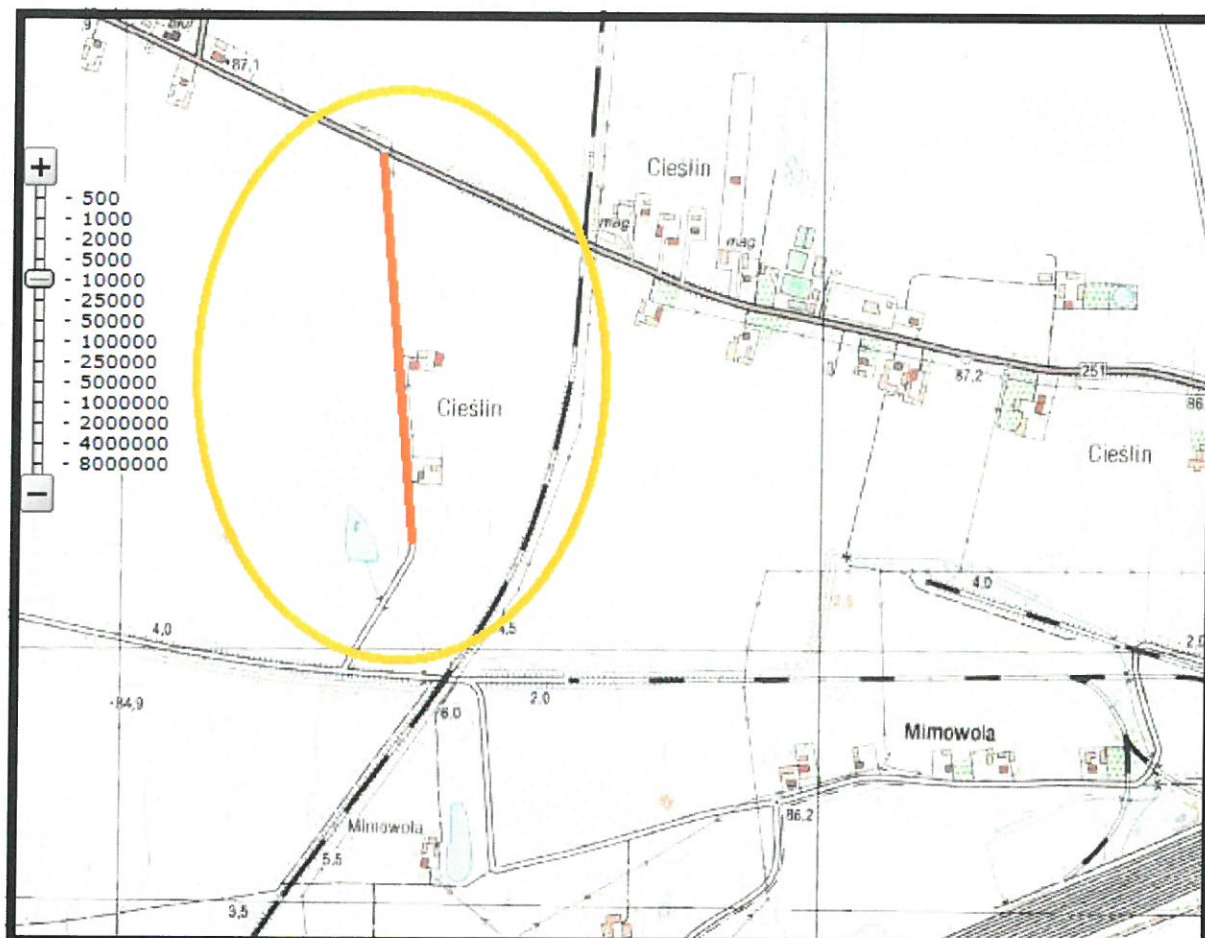

Plan orientacyjny		
OBIEKT	Przebudowa drogi wewnętrznej Cieślin - Mimowola na terenie gminy Inowrocław	
BRANŻA:	DROGI	PODPISY:
OPRACOWAŁ:	Tomasz Gańczak - inspektor ds. dróg i komunikacji	<i>Gańczak</i>
DATA	Luty 2018 r.	Skala 1:10 000